

# Al-Ândalus

Espaço de mudança

Balanco de 25 anos de história e arqueologia medievais

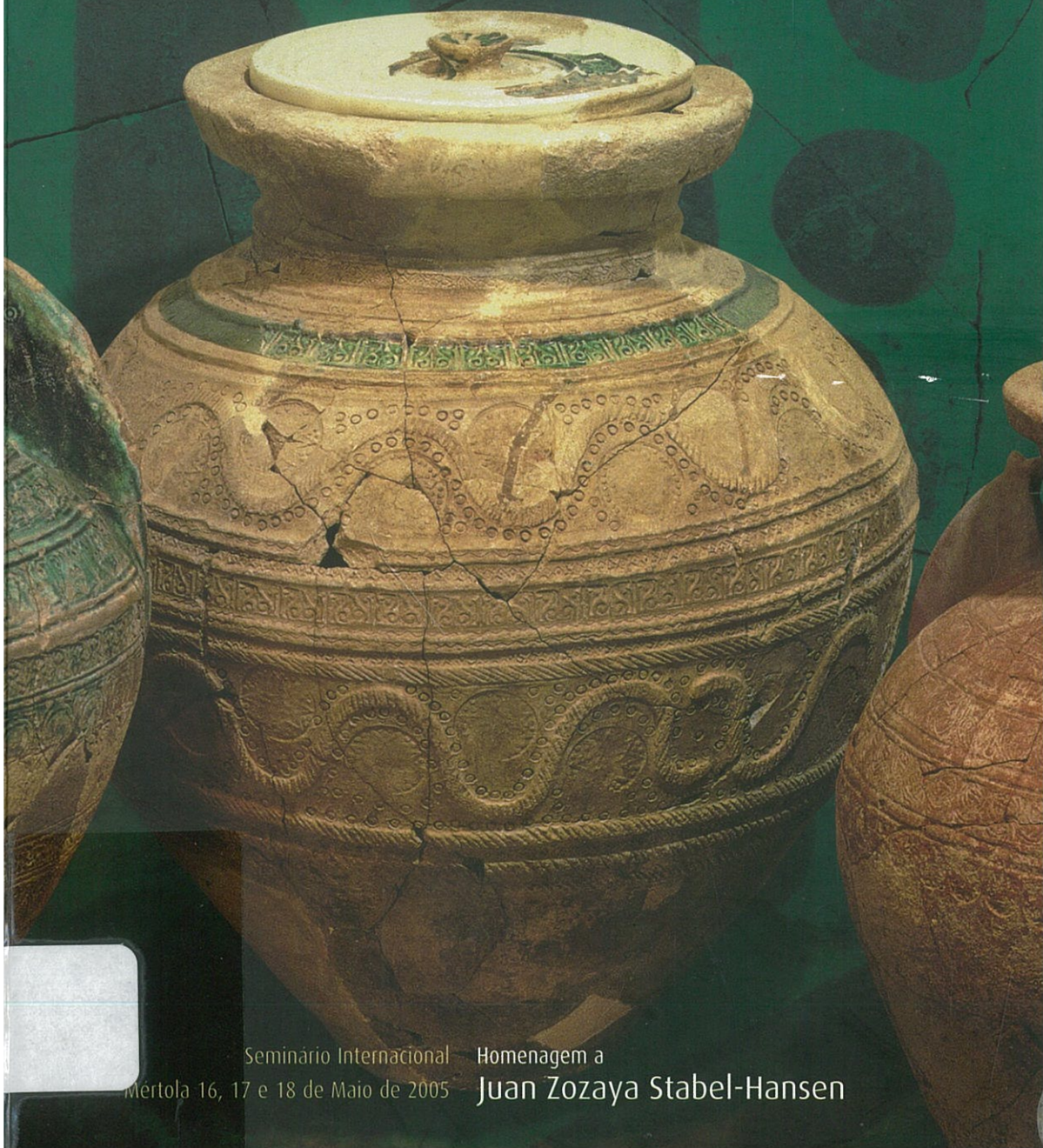

Seminário Internacional Homenagem a  
Mértola 16, 17 e 18 de Maio de 2005 Juan Zozaya Stabel-Hansen

## Índice

### I Pánel: Al-Ándalus: espaço e sociedade

- 9 **Juan Zozaya**  
Una aventura ibérica  
Cláudio Torres – Campo Arqueológico de Mértola
- 13 **Fin, mutación o pervivencia del mundo antiguo.**  
Desde la perspectiva de un Historiador de la Antigüedad  
Pilar Fernández Uriel – Departamento de Historia Antigua. Universidad Nacional de Educación a Distancia
- 21 **Las torres/burūy en el poblamiento andalusí**  
Manuel Ación Almansa – Universidad de Málaga
- 29 **¿Rastros de un pensamiento ecológico en Al-Andalus?**  
Cristina Segura Graño – Universidad Complutense de Madrid
- 35 **La epigrafía de la Casa del Gigante de Ronda (Málaga).**  
La presencia magrebí y el retroceso territorial de al-Andalus.  
María Antonia Martínez Núñez – Universidad de Málaga
- 44 **Al-Andalus, Don Quijote y el nexo del Dr. Mones.**  
María Jesús Viguera Molins – Universidad Complutense de Madrid
- 52 **Cerámica y escritura: dos ejemplos de arabización temprana.**  
*Graffiti* sobre cerámica del Tolmo de Minateda (Hellín, Albacete).  
Sonia Gutiérrez Lloret – Universidad de Alicante

## II Painel: Cidades e território

- 61** **En chantier permanent, les paysages urbains d'al-Andalus**  
(Xe s.-XVe s.)  
Christine Mazzoli-Guintard – Université de Nantes
- 73** ***Madinat Qulumbriya*: arqueologia numa cidade da fronteira.**  
Helena Catarino | Sónia Filipe – Universidade de Coimbra
- 86** **Alarcos y Calatrava:**  
Un territorio unido por el Guadiana. Investigación, restauración y difusión.  
Miguel Ángel Hervás Herrera | Antonio de Juan García – Parque Arqueológico de Alarcos-Calatrava  
Manuel Retuerce Velasco – Universidad San Estanislao Koska
- 101** **Defensas urbanas de la Mérida islámica**  
Miguel Alba Calzado | Santiago Feijoo – Arqueólogos del Consorcio de la Ciudad Monumental de Mérida
- 111** **Trente cinq ans après, faut-il rouvrir le dossier “Bufilla” ?**  
Pierre Guichard – avec la collaboration d’André Bazzana
- 123** **Cerro da Vila (Algarve, Portugal)**  
Aldeia do Mar na época islâmica  
Félix Teichner – CEIPAC – Universidad de Barcelona; Dtp. de Prehistoria, Historia Antigua y Arqueología  
Thomas Schierl M.A. – Römisch-Germanische Kommission des Deutschen Archäologischen Instituts
- 140** **Nouveau projet de recherche sur le site funéraire de *Rossio do Carmo*, Mértola.**  
Dominique Le Bars – Bolseira da Fundação para a Ciência e Tecnologia no Campo Arqueológico de Mértola

### III Painei: As técnicas do tempo

**148** **Algunas piezas orientales y el problema del origen de la técnica de cuerda seca**

Claire Déléry - Université de Toulouse-le-Mirail

Susana Gómez Martínez - Campo Arqueológico de Mértola

**161** **Nueva lectura arqueológica del Aljibe y la Alcazaba de Mérida**

Santiago Feijoo | Miguel Alba Calzado - directores del proyecto de la Alcazaba

**171** **Uma forja islâmica em Palmela**

Isabel Cristina Ferreira Fernandes - Museu Municipal de Palmela

**181** **Quelques observations sur une question controversée:  
la diffusion des galeries drainantes (*haṭṭāra-s*) au Maroc pré-saharien.**

Patrice Cressier - UMR 5648-CNRS, Lyon

**189** **Las llaves islámicas del Museo de Segovia**

Alonso Zamora Canellada - Museo de Segovia

**195** **Testemunhos do consumo de frutos no período islâmico, em Lisboa.**

Jacinta Bugalhão | Paula Queiroz - Instituto Português de Arqueologia

**213** **Pour un inventaire des moyens de production de terre-cuite  
dans la péninsule ibérique sur la longue durée**

Jacques Thiriot - Université de Aix-en-Provence

**221** **Notas sobre las adargas de la Real Armería: de Al-Andalus a América.**

Alvaro Soler del Campo - Real Armería

**226** **Música através dos ossos?...**

Propostas para o reconhecimento de instrumentos musicais no Al-Ándalus.

Marta Moreno García | Carlos Pimenta - Laboratório de Arqueozoológia; Instituto Português de Arqueologia

**240** **Un tesoro Almohade mallorquín parcialmente localizado  
en el Museo Benaki de Atenas**

Miquel Àngel Capellà Galmés | M. Magdalena Riera Frau

## IV Painei: ... versus al-Ândalus. Espaços de fronteira

- 244**    **Cerâmicas pintadas andalusíes en la ciudad de Zamora**  
Hortensia Larrén Izquierdo – Junta de Castilha y León | Jaime Nuño González – Fundación Santa María la Real
- 256**    **Burgos en torno al año mil.**  
Relaciones entre la Villa Condal de Castilla y Al-Andalus.  
Olatz Villanueva | Manuel Moratinos | Ángel L. Palomino | J. Enrique Santamaría
- 266**    **Aportaciones de la lectura de paramentos a la polémica sobre la Sé de Idanha-a-Velha**  
Luis Caballero Zoreda – IH. CSIC. Madrid
- 274**    **La Taifa de Toledo**  
Un Espacio Fronterizo  
Ricardo Izquierdo Benito – Universidad de Castilla-La Mancha
- 281**    **El Proceso de Fortificación en el Alto Guadalquivir en los siglos XII-XIII**  
La incidencia del terremoto de 1169-1170. Primeras observaciones  
Juan Carlos Castillo Armenteros | Vicente Salvatierra Cuenca – Universidad de Jaén
- 292**    **De madina a ciudad: Mayurqa / Mallorques.**  
Guillermo Bordoy
- 310**    **O candil califal de Pedrantil (Croca, Penafiel)**  
Mário Jorge Barroca – Universidade do Porto  
María José Ferreira dos Santos – Câmara Municipal de Penafiel

